

ALBLASSERDAM

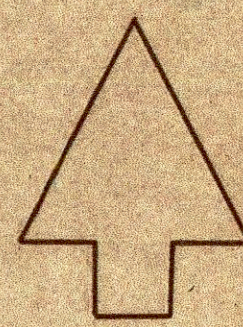

INDUSTRIEPLAN POLDERSTRAAT
HERZIENING 1962

SCHAAL 1:1000



*Goedgekeurd bij raadsbesluit van 20 maart 1962.
De burgemeester,
De Griffier der Staten.*

Behoort bij besluit van Gedeputeerde
Staten der provincie Zuid-Holland,
d.d. 7 novem. G.S. No. 530/2.
14-1-1962
De Griffier der Staten.

WJ

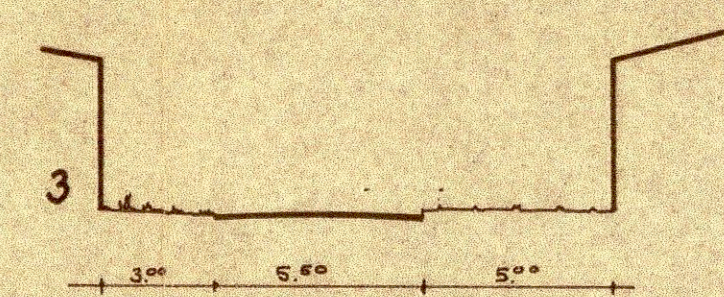
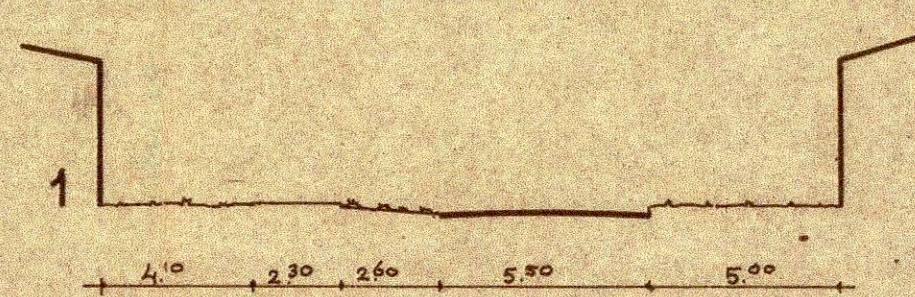
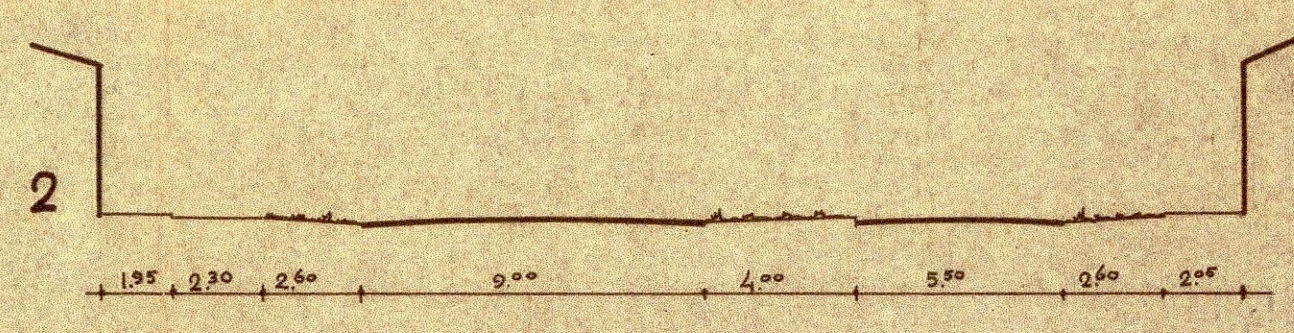
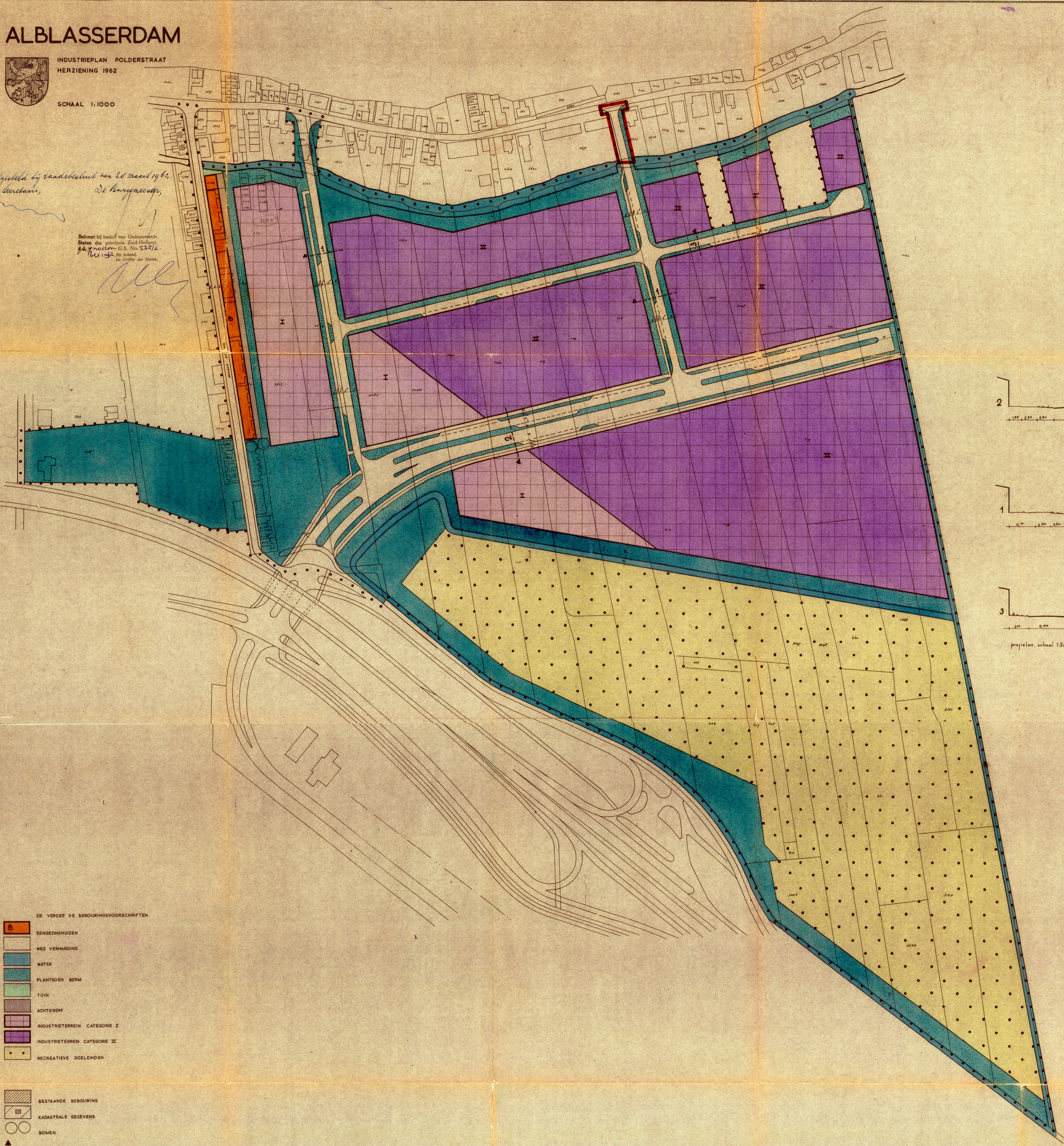

profielen schaal 1:200

ZIE VERDER DE BEBOUWINGSVOORSCHRIFTEN

- EENGEZINSHUIZEN
- WEG VERHARDING
- WATER
- PLANTSOEN BERM
- TUIN
- ACHTERERF
- INDUSTRIETERREIN CATEGORIE I
- INDUSTRIETERREIN CATEGORIE II
- RECREATIEVE DOELEINDEN

- BESTAANDE BEBOUWING
- KADASTRALE GEGEVENS
- BOMEN
- WEGPROFIEL
- GRENS VAN HET PLAN
- VALT BUITEN DIT PLAN
- MATEN IN METERS