

05 02 19

12 WONINGEN IN "PLAN KINDERDIJK"

GEWIJZIGD PLAN.

SCHAAL 1:100.



Voorgevel.

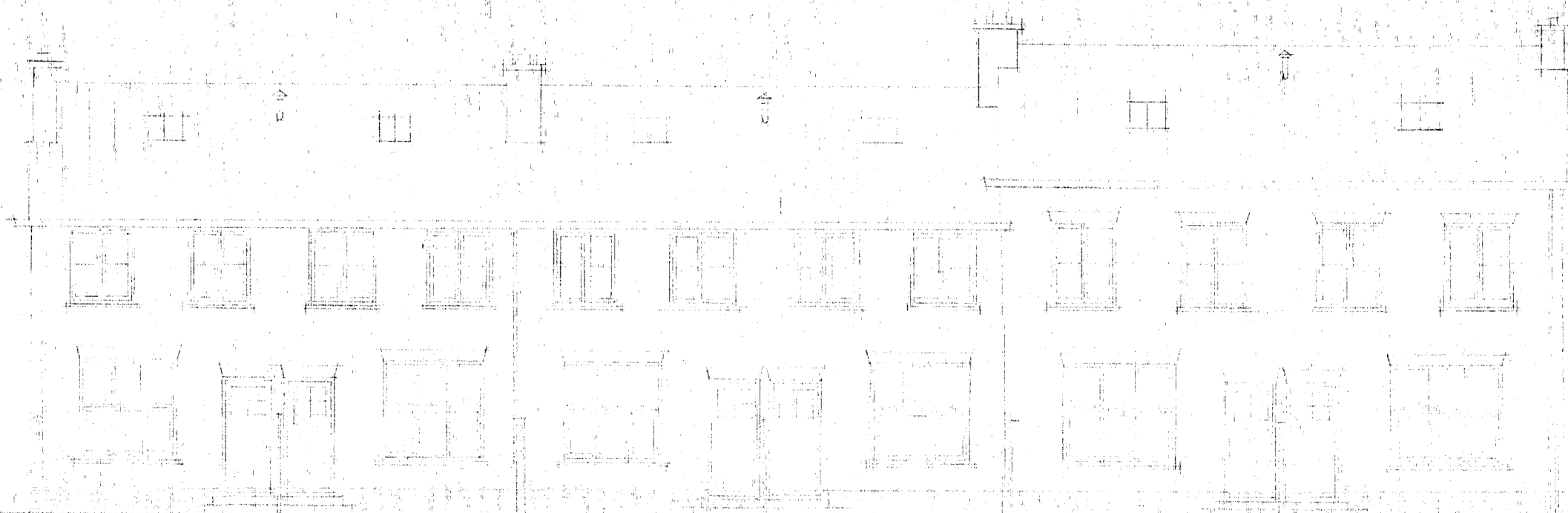

Achtergevel.

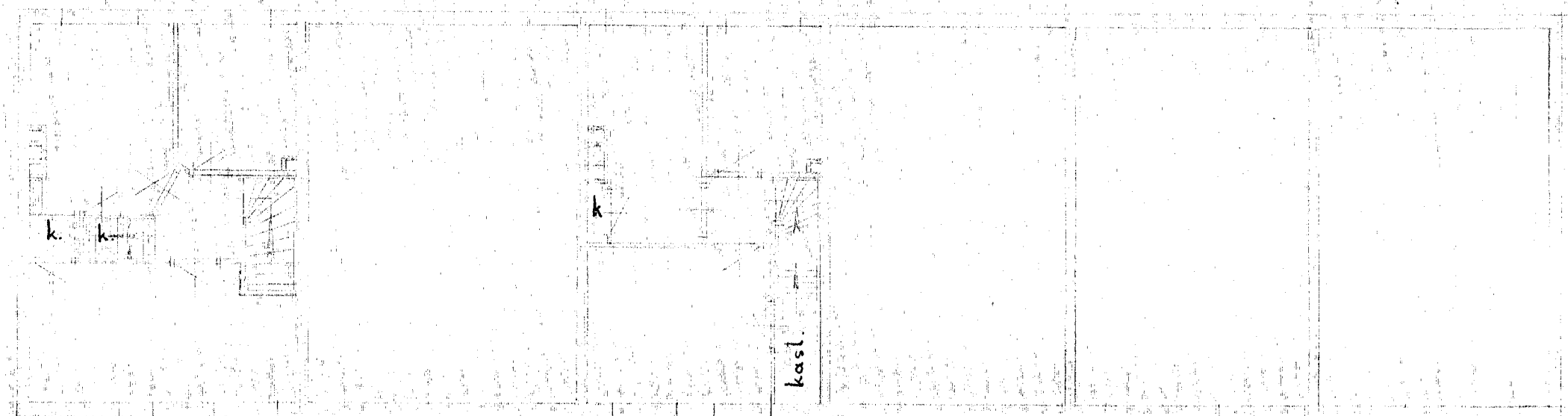

Verdieping  
5.66

5.50

Verdieping  
4.80

4.80

4.80

4.96

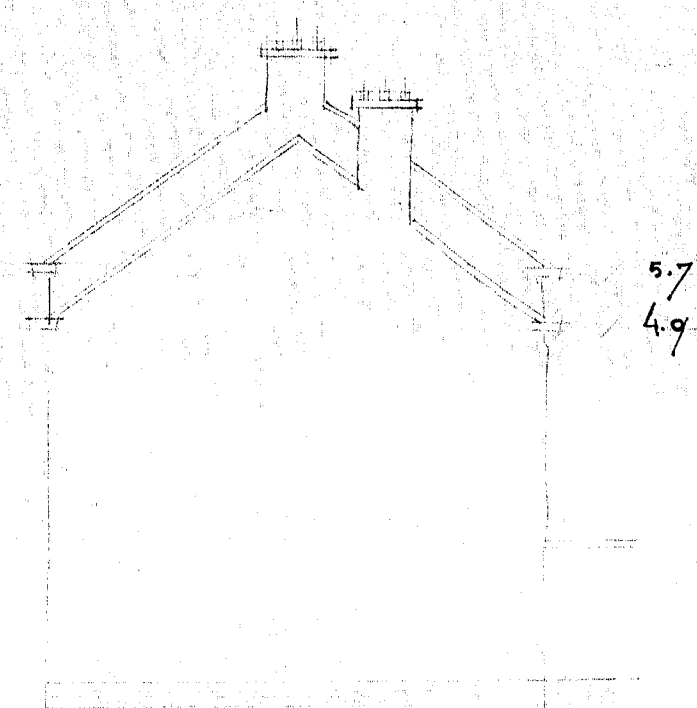

Zijgevel.

05-02-19 3131  
PLAN KINDERDIJK  
1941 1-1

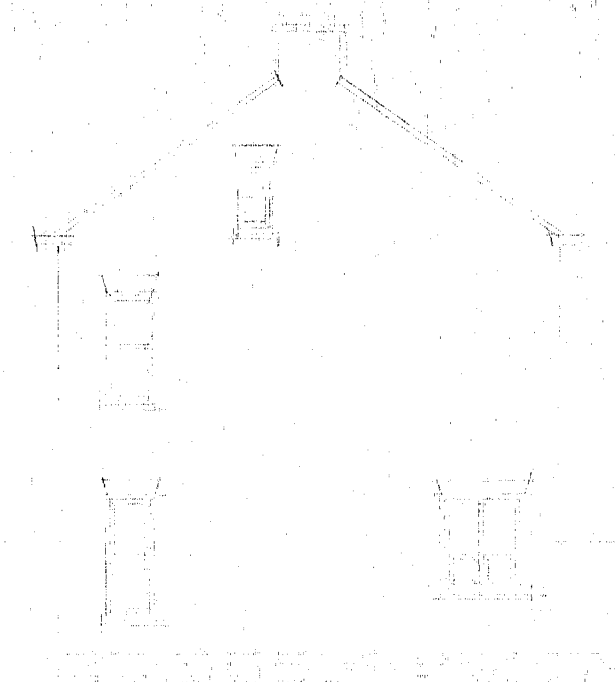

Eindgevel.

Behoort bij:  
Bestek en Voorwaarden.  
Voor het bouwen van 36 woningen  
voor de Gem. Alblasterdam.

Bureau Gem. Werken.  
Alblasterdam.  
14 Mei. 1941.

05 02 19